

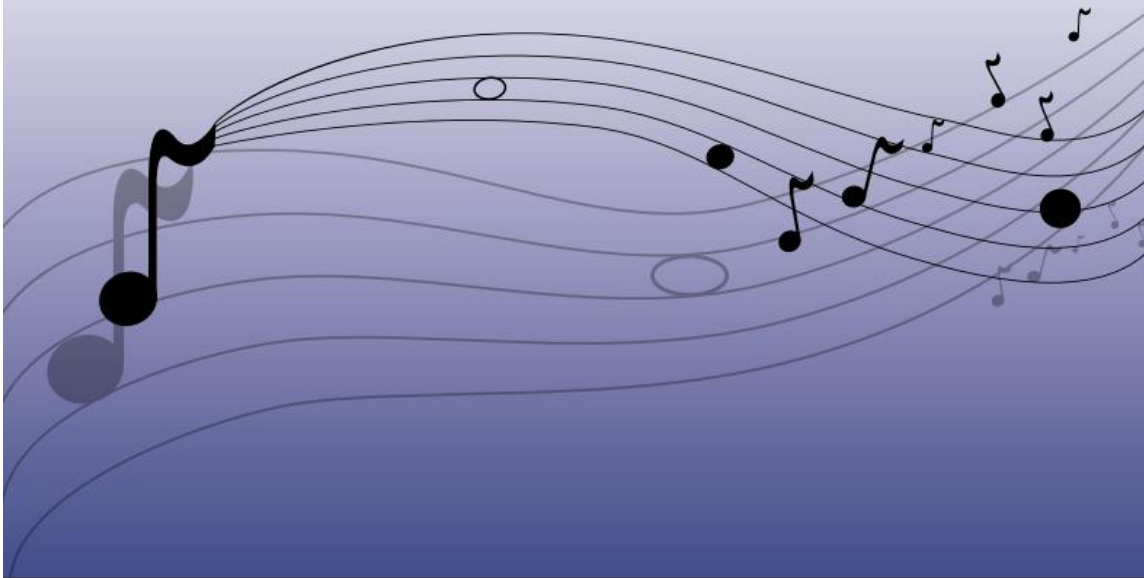

Velkomstmappe

Navn: _____



Elevmappens indholdsfortegnelse:

1. Velkommen
2. Indmeldelse og instrumentudlån
3. Uniformsregler
4. Alkoholregler
5. Parkeringsregler



Kære elever/minimostere

Det er altid lidt spændende at starte et nyt sted, og der kan være mange spørgsmål.

De fleste kan din musiklærer svare på, men du kan også kigge i "Elevmappen" på gardens hjemmeside under menupunktet "Musikskole".

Løbende informationer og beskeder får du via facebookgruppen "PMG's elever og minimostere", som dine forældre skal melde sig ind i.

Du får også et dueslag med dit navn, som du skal tjekke, når du er i garden. Her lægger vi noder o. lign.

Vi vil gøre alt, hvad vi kan, for at du skal føle dig velkommen i garden.

Vi lægger stor vægt på et godt klubliv og håber, du vil få gode venner og finde dig godt til rette i miljøet.

Peder Most Garden
Bagergade 40 c
5700 Svendborg

Tlf. 23 40 34 07
formand@pedermost.dk
pedermost.dk

Cvr. 25 77 76 11

Kære forældre



Ved en indmeldelse i Peder Most Garden giver I jeres barn de bedst tænkelige musikalske betingelser.

Peder Most Garden er en af landets førende gardere, og vi lægger stor vægt på en bred musikalsk opdragelse og optræden.

Ud over den ugentlige soloundervisning er der sammenspil i juniorbrassband og juniortamburkorps samt marchtræning.

Der stiles helt naturligt mod at rykke op i tamburkorpset hhv. brass bandet. Musiklærerne vurderer, hvornår den enkelte er parat til oprykning.

De første 2 undervisningsgange er gratis. Så kan jeres barn få en fornemmelse af, om det er noget for ham/hende!

Der er 37 x 25 min. soloundervisning samt en 3-partssamtale i løbet af året.

Vores musiklærere er henholdsvis musikpædagoger, professionelle musikere eller konservatoriestuderende, der alle har flere arbejdspladser. Derfor vil det fra tid til anden forekomme, at vi benytter vikar.

Retningslinjer for indmeldelse og kontingentbetaling fremgår af indmeldelsessedlen.

I store træk følger vi skolernes ferie.

Hvis musiklæreren aflyser, efterlæses lektionen. Dog kan musiklæreren aflyse pga. sygdom to gange pr. sæson uden at efterlæse.

Hvis eleven er forhindret i at komme til undervisning eller marchtræning, skal der sendes afbud.

Peder Most Garden
Bagergade 40 c
5700 Svendborg

Tlf. 23 40 34 07
formand@pedermost.dk
pedermost.dk

Cvr. 25 77 76 11

Forældrehjælp



Garden er en forening, der drives af frivillige og det er vel næppe nødvendigt at sige, at vi tit har brug for hjælp til de mange gøremål:

- ✓ forplejning på øveweekends
- ✓ sommerture og konkurrencer
- ✓ kørsel
- ✓ buksevask
- ✓ skattejagt
- ✓ tøjreparation
- ✓ og rengøring.

Opgaverne er mangfoldige, og vi håber, du kunne have lyst til at deltage.

Det er ret sjovt, meningsfyldt, personligt udviklende, giver god motion og er et fantastisk alternativ til TV og computer!

Loppemarked

Peder Most Gardens Støtteforening driver et loppemarked på Bjernemarksvej 50, Tåsinge.

Der er åbent hver anden søndag stort set året rundt (se datoer på pedermost.dk).

De frivillige medhjælpere er både nuværende og tidligere forældre, bedsteforældre og andre, som gerne vil støtte garden.

Det er Sydfyns flotteste loppemarked, og overskuddet går ubeskåret til garden.

Vil du hjælpe til her og være en del af en succes med et vedkommende fællesskab, så ring på 22 14 49 74 eller send en mail til loppemarked@pedermost.dk

Støttemedlemskab

Du kan mod et mindre årligt bidrag blive støttemedlem af Peder Most Garden og dermed stemmeberettiget på generalforsamlingen.

Nærmere information på mobil 23403407 eller mail formand@pedermost.dk

Peder Most Garden
Bagergade 40 c
5700 Svendborg

Tlf. 23 40 34 07
formand@pedermost.dk
pedermost.dk

Cvr. 25 77 76 11

Indmeldelse

Kontingent pr kvartal

Aktiv med eneundervisning	kr. 750
Undervisning på 2 instrumenter	kr. 950
Aktiv med samspil	kr. 600
Udeboende/stud. m. eneundervisning	kr. 700
Udeboende/stud. m. samspil	kr. 550
Minimoster	kr. 300
Passiv	kr. 300
Søskende rabat	kr.100

Indmeldt dato:

Kontingent:



Navn: _____

Adresse: _____

Postnr.: _____

Tlf.: _____

e-mail: _____

Mobil: _____

Fødselsdato: _____

Lærer: _____

Lærers mobil nr.: _____

Instrument: _____

Lånt gardens instrument - husk låneseddel: Ja Nej

Vi ønsker dig velkommen i Peder Most Garden og håber, du vil finde dig godt til rette i miljøet.

De første 2 gange er undervisningen gratis.

Ved indmeldelse er bindingsperioden løbende kvartal samt næste hele kvartal.

Betalingen SKAL tilmeldes PBS.

Ved evt. udmeldelse i bindingsperioden tilbagebetales der ikke kontingent.

Udmeldelse eller ændring i medlemsstatus skal være skriftlig og kan kun ske rettidigt en måned før et kvartals begyndelse

Husk at du har ansvar for forsikring og vedligeholdelse af det lånte instrument. Læs lånesedlen grundigt.

Underskrift medlem/elev

Underskrift lærer/bestyrelse

Peder Most Garden
Bagergade 40 c
5700 Svendborg

Tlf. 23 40 34 07
formand@pedermost.dk
pedermost.dk

Cvr. 25 77 76 11



Peder Most Gardens uniformsreglement

Revideret juni 2017

Peder Most Gardens uniform er maritimt inspireret, og garden optrådte i uniformen første gang i forbindelse med Svendborg bys 700 års jubilæum i 1953, hvor garden sejlede Danmark rundt som reklame for jubilæet. En komplet uniform består af følgende dele og bæres ved alle arrangementer:

- ✓ Sort lakhat - hænges på krog. Bæres altid udendørs med mindre dirigent eller korpssleder giver dispensation. Hænges herefter på tasken eller placeres på jorden foran fødderne
- ✓ Tørklæde, ring og bælte – opbevares i muleposen. Langt hår skal være sat op, så det ikke hænger ned over tørklædet. Tørklædet kan vendes med snipperne bagud i spisesituationer. Bæltet skal sidde i taljen
- ✓ Nodetaske – opbevares i muleposen. Bæres på venstre side og anvendes til noder, klemmer, mundstykke, vandflaske osv.
- ✓ Jakke – opbevares i dragtposen. Bæres altid knappet. Hænges på bøjle efter brug. Hvis den er våd hænges den udenfor dragtposen. Tages af i spisesituationer
- ✓ T-shirt (3 stk.) – opbevares i muleposen. Smides til vask i garden, hvis snavset eller våd
- ✓ Bukser (3 par) – opbevares på bøjle **forrest** i dragtposen og hænges op i pressefolder efter brug. Bukserne beskyttes ved at sidde på f.eks. nodehæftet, når du sidder udendørs. Smides til vask i garden, hvis snavsede
- ✓ Sko – opbevares i skopose i muleposen. Pudsес blanke før brug. Hvis våde stilles de på skoreolen under din dragtpose
- ✓ Strømper – mørkeblå eller sorte. Medbringer du selv.

Der er uniformscheck i forbindelse med arrangementerne, men du skal selv være opmærksom på evt manglende knapper, for korte bukser o. lign. Henvend dig til et bestyrelsesmedlem hermed.

Når du færdes offentligt i uniformen, repræsenterer du garden, og du skal være opmærksom på, at følgende ikke er tilladt:

- ✓ at drikke alkohol, m.m. Dirigent, korpssleder eller bestyrelsesmedlem giver dispensation
- ✓ at ryge, med mindre dirigent, korpssleder eller bestyrelsesmedlem giver dispensation
- ✓ at stå med hænderne i bukselommerne
- ✓ at bruge solbriller og store, iøjnefaldende smykker
- ✓ at tygge tyggegummi
- ✓ at "kærestekysse" – korte kindkys er i orden
- ✓ at bruge dele af uniformen sammen med civilt tøj

Vi glæder os til mange gode oplevelser sammen med dig!

Peder Most Garden
Bagergade 40 c
5700 Svendborg

Tlf. 23 40 34 07
formand@pedermost.dk
pedermost.dk

Cvr. 25 77 76 11

Alkoholregler for Peder Most Garden



1. Generelt

Ved indtagelse af alkohol må der på intet tidspunkt fremvises en opførsel, der kan skæmme gardens profil i offentligheden.

Ved indtagelse af, eller i forbindelse med alkohol, må der på intet tidspunkt fremvises en upassende opførsel overfor andre personer i gardens regi.

Der må ikke nydes alkohol i uniform, med mindre den ansvarlige ved det enkelte arrangement giver tilladelse hertil.

Den ansvarlige ved det enkelte arrangement kan til enhver tid forbyde indtagelse af alkohol. Dette kan være for hele garden eller for enkeltpersoner.

2. Alder

Personer under 16 år må på intet tidspunkt indtage alkohol.

Personer, der er fyldt 16 år må indtage alkohol, hvis der foreligger en skriftlig tilladelse fra forældre eller værge.

Personer, der er fyldt 18 år, må indtage alkohol.

3. Sanktioner

Overtrædelse af ovennævnte bestemmelser kan medføre hjemsendelse fra ture (for egen regning) eller ekskludering fra garden.

Hjemsendelse eller ekskludering kan kun ske med godkendelse af bestyrelsen.

Forældre eller værge kontaktes/informerer altid i sådanne tilfælde (gælder kun personer under 18 år).

Peder Most Garden
Bagergade 40 c
5700 Svendborg

Tlf. 23 40 34 07
formand@pedermost.dk
pedermost.dk

Cvr. 25 77 76 11

Parkeringsregler

- ✓ Der kan parkeres på Gardens pladser nr. 29-33, som er ved indgangspartiet.
- ✓ Der er 5 pladser, men vi må gerne parkere flere biler, hvis der er plads, så parker fornuftigt.
- ✓ Læg jeres **bilnøgle** på spisebordet i køkkenet, **hvis I går** fra Garden, og vi får brug for at flytte jeres bil.
- ✓ Læg en seddel med navn og mobil nr. sammen med bilnøglen.
- ✓ Derudover er det tilladt at parkere **2 timer** på Fjernvarmens pladser nr. 10, 11, 12, 21, 22 og 23
- ✓ På hverdage: efter kl. 16.00
- ✓ Weekender og helligdage: hele dagen, dog kun 2 timer ad gangen.

HUSK P-SKIVE



Peder Most Garden
Bagergade 40 c
5700 Svendborg

Tlf. 23 40 34 07
formand@pedermost.dk
pedermost.dk

Cvr. 25 77 76 11